

Oli máli takist/staðfærís á staðnum áður en smíði hefst.
Mísræmi í teikningum skal tafarlaust tilkynna hönnuðum.
Teikningar arkitekta skal lesa með teikningum meðhönnuða.

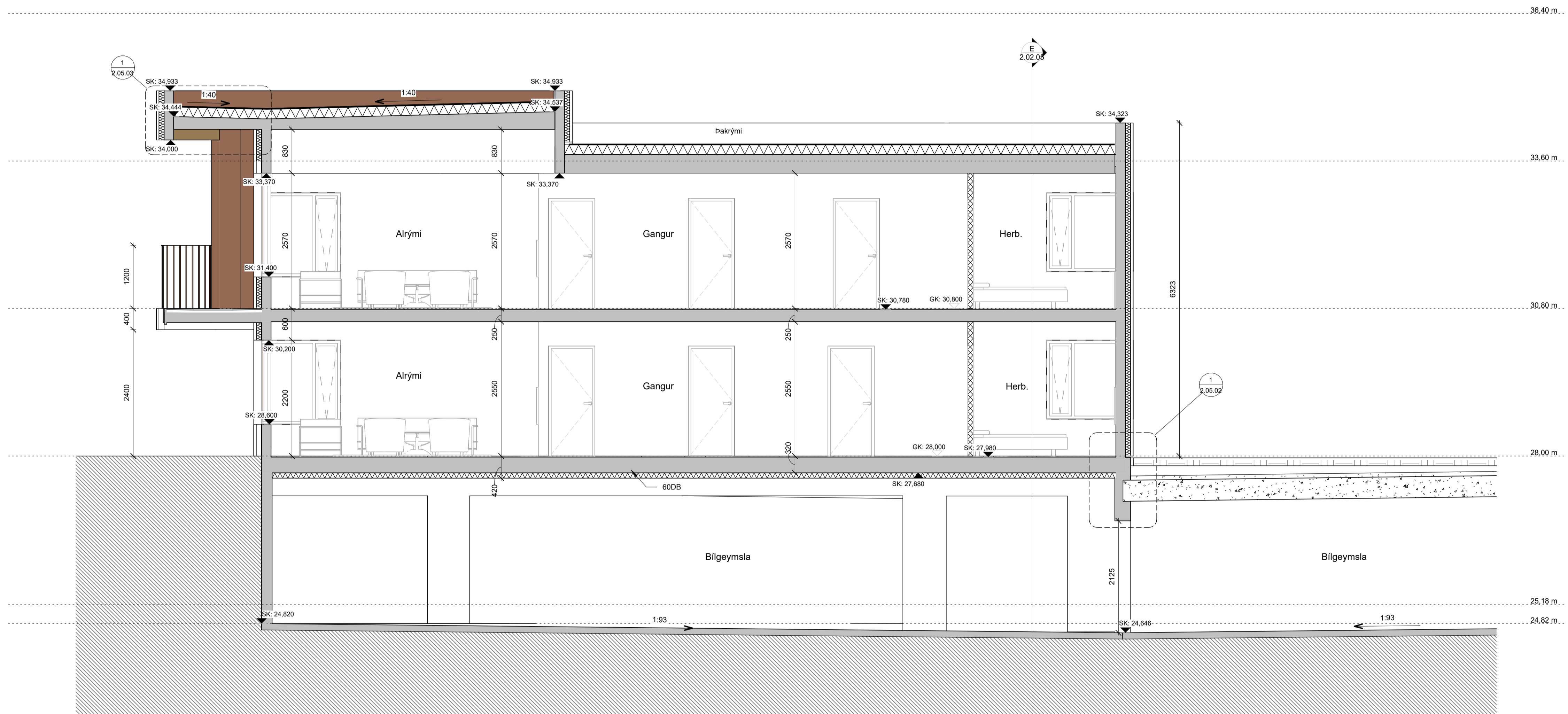

Sneiðing CC VERK Mhl. 03
1:50

A	Útg.	Dags.	Verkefningar	Skýring	Br.af:
1	27.10.23		Verkefningar		

Verkefni: **Baughamar 21, 23 og 25**

Verkhli: **Sneiðing CC 1/2**

Teikninganúmer: **2.02.03.1**

Verknúmer: **21065**

Landnúmer: **L231986**

Matshli: **03**

Mælikvarði: **1:50**

Aðalhönnuður / Hönnunartjóri: **HB**

Teiknað af: **AMR**

Yfirarið af: **BÁ**

Dagsetning: **27.10.23**

Útgáfa: **A**

Samþykkt:

ARKPING | nordic

HALLARMÚLI 4 - REYKJAVÍK 570 5700 - arkthing@arkthing.is - www.arkthing.is
 SIGURDUR HALLGRÍMSSON, 170753-3139 ARKITEKT
 BIRKIR ÁRNASON, 200787-3159 BYGG.FR.
 HALLUR KRISTMUNDSSON, 220573-3899 BYGG.FR.
 HELGI MAR HALLGRÍMSSON, 210279-3429 ARKITEKT

HÖNNUNUR ÁSKILUR BÉR ALAN RETT A TEIKNINGUM - FJÓLFOLDUN ER HÁÐ BIRRFLEGGI SAMÞYKKT

Blásetur: A1

Printed: 12/20/2023 3:19:04 PM

Skrá: C:\Users\amr\Documents\21065_Hamranes - PG Verk_I vinnslu_amrKSJXN.rvt

Öll má takist/staðfærís á staðnum áður en smíði hefst.
Misræmi í teikningum skal tafarlaust tilkynna hönnuðum.
Teikningar arkitekta skal lesa með teikningum meðhönnuða.



Sneiðing CC VERK Mhl. 01 og 03
1:50

Útg.	Dags.	Verkefningar	Skýring	Br.af.
A	27.10.23	Verkefningar		

Verkefni: **Baughamar 21, 23 og 25**

Verkhluti: **Sneiðing CC 2/2**

Teikninganúmer: **2.02.03.2**

Verknúmer: **21065**

Landnúmer: **L231986**

Matshluti: **01 og 03**

Mælikvarði: **1:50**

Aðalhönnuður / Hönnunartjóri: **HB**

Teiknað af: **AMR**

Yfirfarið af: **BÁ**

Dagsetning: **27.10.23**

Útgáfa: **A**

Samþykkt:

Öll mál takist/staðfærís á staðnum áður en smíði hefst.
Misræmi í teikningum skal tafarlaust tilkynna hönnuðum.
Teikningar arkitekta skal lesa með teikningum meðhönnuða.

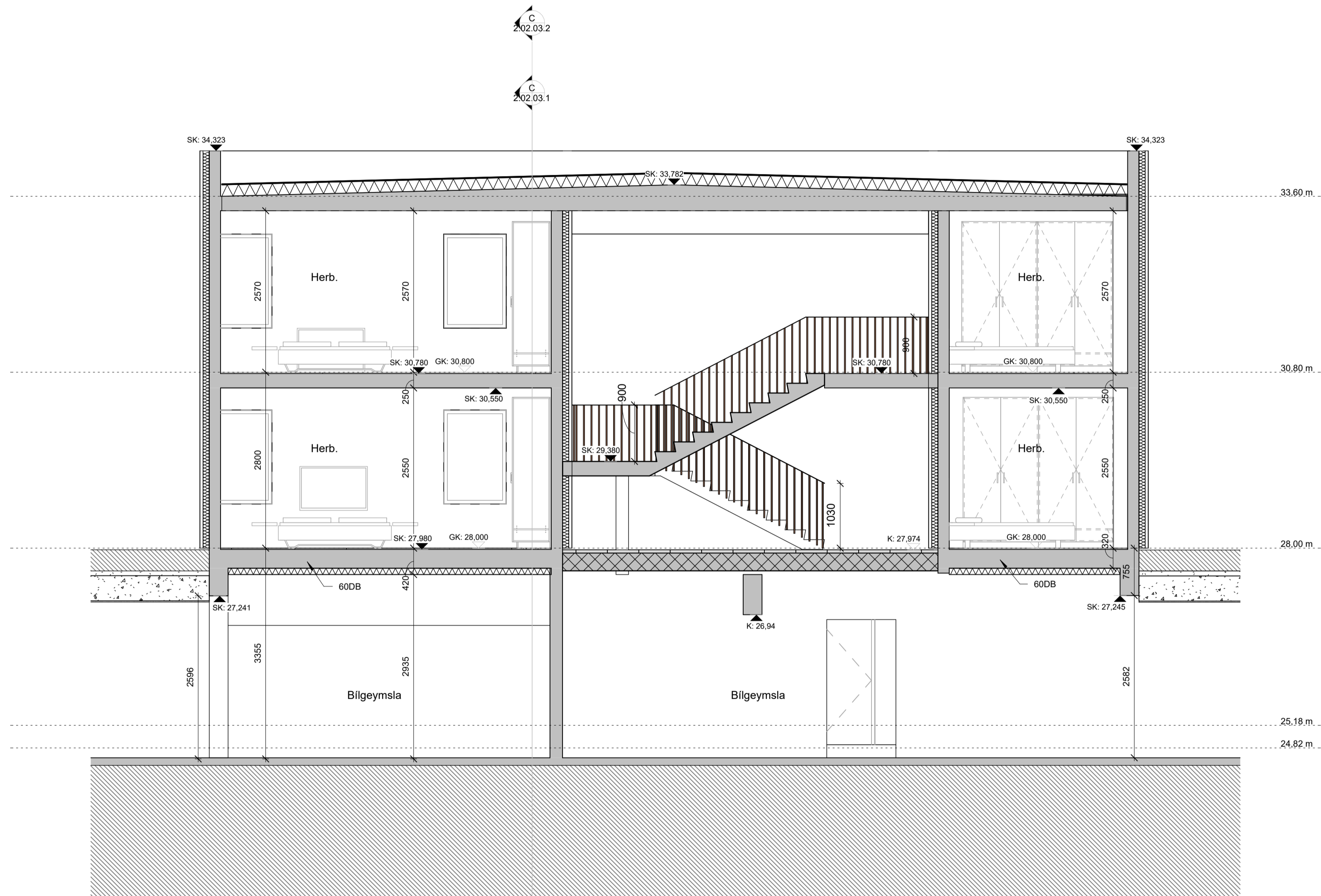

Sneiðing EE VERK Mhl. 03
1 : 50

A	27.10.23	Verkefningar		
Útg.	Dags.	Skýring	Br.af:	

Verkefni: **Baughamar 21, 23 og 25**

Verkhli: **Sneiðing EE**

Teikninganúmer: **2.02.05**

Verknúmer: **21065**

Landnúmer: **L231986**

Matshli: **03**

Mælikvarði: **1 : 50**

Aðalhönnuður / Hönnunartjóri: **HB**

Teiknað af: **AMR**

Yfirfarið af: **BÁ**

Dagsetning: **27.10.23**

Útgáfa: **A**

Samþykkt:

Öll mál takist/staðfærís á staðnum áður en smíði hefst.
Misræmi í teikningum skal tafarlaust tilkynna hönnuðum.
Teikningar arkitekta skal lesa með teikningum meðhönnuða.



Sneiðing FF VERK Mhl. 02 og 03
1:50

A	Útg.	Dags.	Verkefningar	Skýring	Br.af.
27.10.23			Verkefningar		

Verkefni: **Baughamar 21, 23 og 25**

Verkefni: **Sneiðing FF 1/2**

Teikningunúmer: **2.02.06.1**

Verknúmer: **21065**

Landnúmer: **L231986**

Matshluti: **02 og 03**

Mælikvarði: **1 : 50**

Aðalhönnuður / Hönnunartjóri: **HB**

Teiknað af: **AMR**

Yfirarið af: **BÁ**

Dagsetning: **27.10.23**

Útgáfa: **A**

Samþykkt:

Öll mál takist/staðfærís á staðnum áður en smíði hefst.
Misræmi í teikningum skal tafarlaust tilkynna hönnuðum.
Teikningar arkitekta skal lesa með teikningum meðhönnuða.



Útg.	Dags.	Verkefningar	Skýring	Br.af.
A	27.10.23	Verkefningar		

Verkefni: **Baughamar 21, 23 og 25**

Verkhúti: **Sneiðing FF 2/2**

Teikninganúmer: **2.02.06.2**

Verknúmer: **21065**

Landnúmer: **L231986**

Matshluti: **03**

Mælikvarði: **1 : 50**

Aðalhönnuður / Hönnunartjóri: **HB**

Teiknað af: **AMR**

Yfirfarið af: **BÁ**

Dagsetning: **27.10.23**

Útgáfa: **A**

Samþykkt:

Sneiðing FF VERK Mhl. 03
1 : 50

Öll máli takist/staðfærís á staðnum áður en smíði hefst.
Misræmi í teikningum skal tafarlaust tilkynna hönnuðum.
Teikningar arkitekta skal lesa með teikningum meðhönnuða.



Sneiðing GG VERK Mhl. 01, 02 og 03
1 : 50

Útg.	Dags.	Verkefningar	Skýring	Br. af:
A	27.10.23	Verkefningar		

Verkefni: **Baughamar 21, 23 og 25**

Verkhli: **Sneiðing GG 1/2**

Teikninganúmer: **2.02.07.1**

Verknúmer: **21065**

Landnúmer: **L231986**

Matshluti: **01, 02 og 03**

Mælikvarði: **1 : 50**

Aðalhönnuður / Hönnunartjóri: **HB**

Teiknað af: **AMR**

Yfirarið af: **BÁ**

Dagsetning: **27.10.23**

Útgáfa: **A**

Samþykkt:

Oli má takist/staðfærís á staðnum áður en smíði hefst.
Misræmi í teikningum skal tafarlaust tilkynna hönnuðum.
Teikningar arkitekta skal lesa með teikningum meðhönnuða.

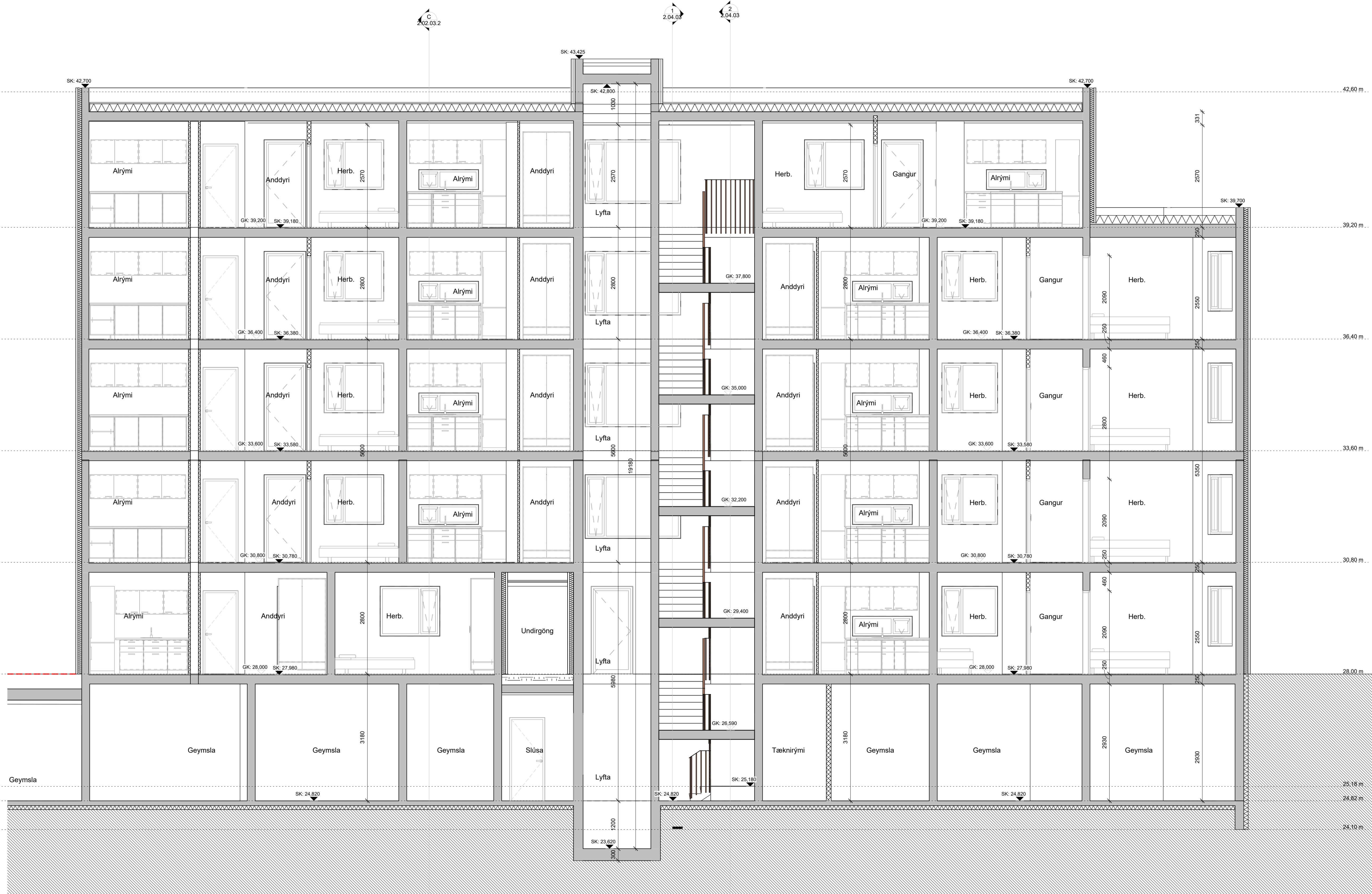

Sneiðing GG VERK Mhl. 01 og 03
1:50

Útg.	Dags.	Verkefningar	Skýring	Br. af:
A	27.10.23	Verkefningar		

Verkefni: **Baughamar 21, 23 og 25**

Verkefni: **Sneiðing GG 2/2**

Teikninganúmer: **2.02.07.2**

Verknúmer: **21065**

Landnúmer: **L231986**

Matshluti: **01 og 03**

Mælikvarði: **1:50**

Aðalhönnuður / Hönnunartjóri: **HB**

Teiknað af: **AMR**

Yfirfarið af: **BÁ**

Dagsetning: **27.10.23**

Útgáfa: **A**

Samþykkt:

Öll máli takist/staðfærís á staðnum áður en smíði hefst.
Misræmi í teikningum skal tafarlaust tilkynna hönnuðum.
Teikningar arkitekta skal lesa með teikningum meðhönnuða.

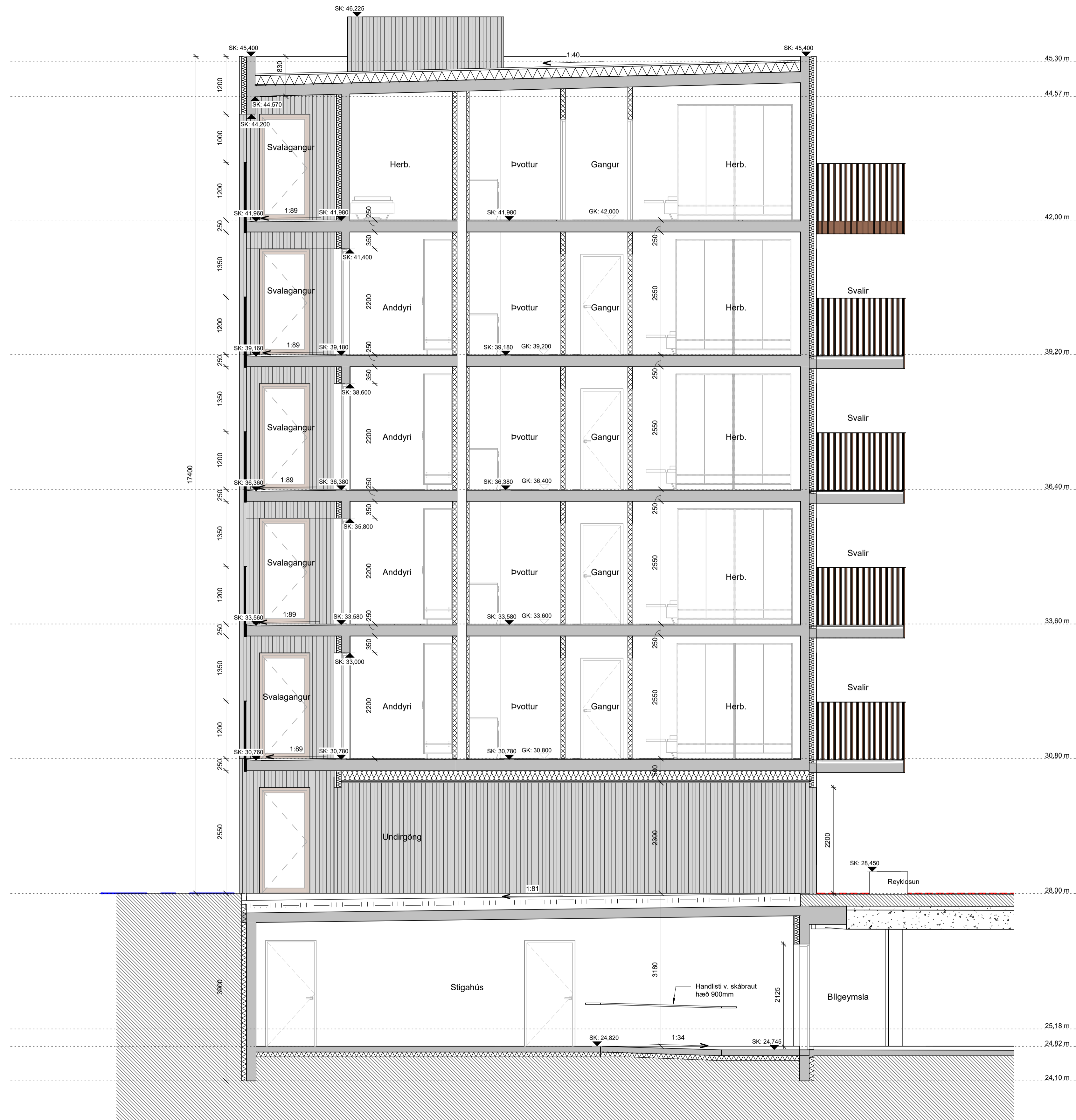

Sneiðing HH Mhl. 02 og 03
1:50

Útg.	Dags.	Verkefningar	Skýring	Br. af:
A	27.10.23	Verkefningar		

Verkefni: **Baughamar 21, 23 og 25**

Verkhli: **Sneiðing HH**

Teikninganúmer: **2.02.08**

Verknúmer: **21065**

Landnúmer: **L231986**

Matshli: **02 og 03**

Mælikvarði: **1:50**

Aðalhönnuður / Hönnunartjóri: **HB**

Teiknað af: **AMR**

Yfirarið af: **BÁ**

Dagsetning: **27.10.23**

Útgáfa: **A**

Samþykkt:

Öll mál takist/staðfærís á staðnum áður en smíði hefst.
Misræmi í teikningum skal tafarlaust tilkynna hönnuðum.
Teikningar arkitekta skal lesa með teikningum meðhönnuða.



06-Vestur VERK - mhl. 03
1:50

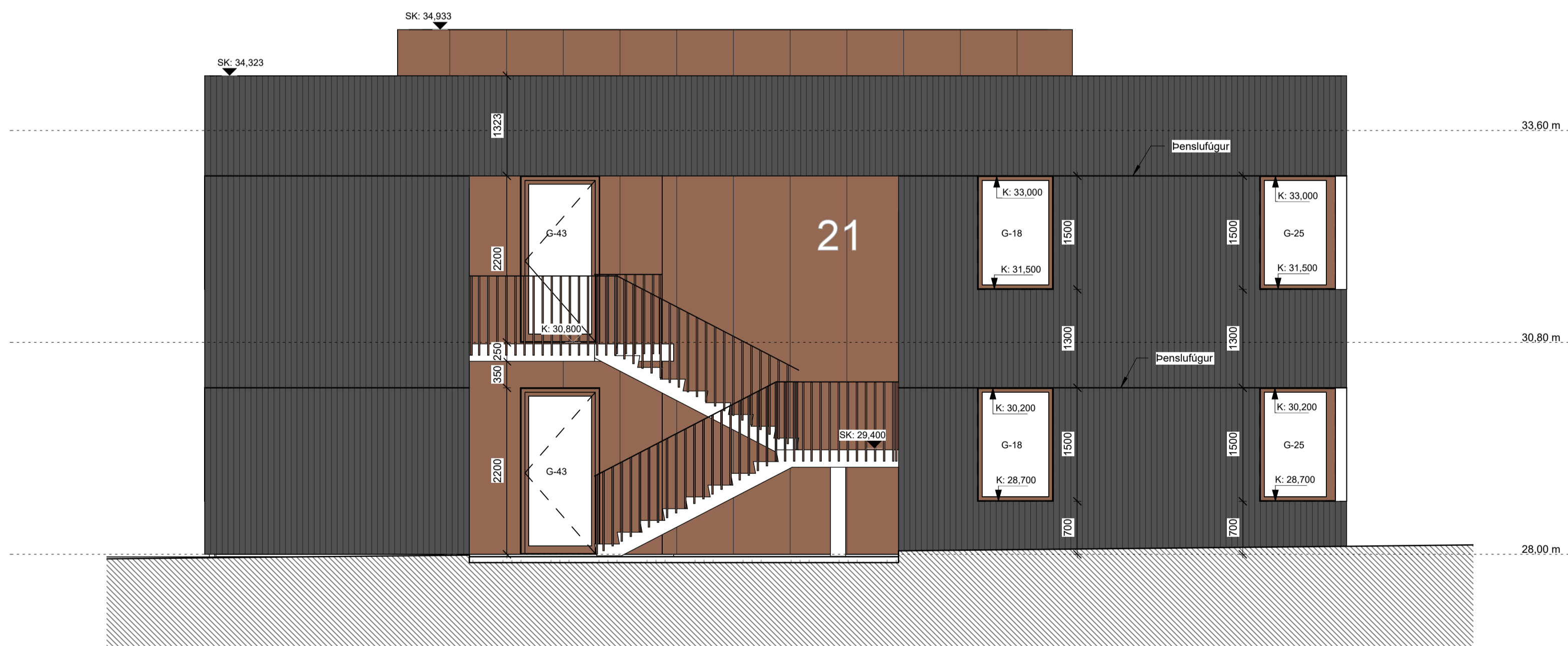

07-Norður VERK - mhl. 03
1:50

Útg.	Dags.	Verkefningar	Skýring	Br. af:
A	27.10.23	Verkefningar		

Verkefni: **Baughamar 21, 23 og 25**

Verkefni: **Útlit vestur-norður mhl. 03**

Teikningunúmer: **2.03.05**

Verknúmer: **21065**

Landnúmer: **L231986**

Matshluti: **03**

Mælikvarði: **1:50**

Aðalhönnuður / Hönnunartjóri: **HB**

Teiknað af: **AMR**

Yfirarið af: **BÁ**

Dagsetning: **27.10.23**

Útgáfa: **A**

Samþykkt:

ARKPING | nordic

HALLARMÚLI 4 - REYKJAVÍK 570 5700 - arkthing@arkthing.is - www.arkthing.is
SIGURDUR HALLGRÍMSSON, 170753-3139 ARKITEKT
BIRKIR ÁRNASON, 200787-3159 BYGG.FR.
HALLUR KRISTMUNDSSON, 220573-3899 BYGG.FR.
HELGI MAR HALLGRÍMSSON, 210279-3429 ARKITEKT

HÖNNUNUR ÁSKULUR BER ALAN RETT A TERNINGUM - FÖL FÖLUN ER HÁÐ BIRFLEGGU SAMÞYKKT

Öll mál takist/staðfærís á staðnum áður en smíði hefst.
Misræmi í teikningum skal tafarlaust tilkynna hönnuðum.
Teikningar arkitekta skal lesa með teikningum meðhönnuða.



09-Suður VERK - mhl. 03
1 : 50

Útg.	Dags.	Verkefningarnúmer	Skýring	Br. af:
A	27.10.23	Verkefningarnúmer		

Verkefni: **Baughamar 21, 23 og 25**

Verkefni: **Útlit suður mhl. 03**

Teikninganúmer: **2.03.07.02**

Verknúmer: **21065**

Landnúmer: **L231986**

Matshluti: **03**

Mælikvarði: **1 : 50**

Aðalhönnuður / Hönnunartjóri: **HB**

Teiknað af: **AMR**

Yfirarið af: **BÁ**

Dagsetning: **27.10.23**

Útgáfa: **A**

Samþykkt:

ARKPING | nordic

HALLARMÚLI 4 - REYKJAVÍK 570 5700 - arkthing@arkthing.is - www.arkthing.is
 SIGURDUR HALLGRÍMSSON, 170753-3139 ARKITEKT
 BIRKIR ÁRNASON, 200787-3159 BYGG.FR.
 HALLUR KRISTMUNDSSON, 220573-3899 BYGG.FR.
 HELGI MAR HALLGRÍMSSON, 210279-3429 ARKITEKT